بسم الله الرحمن الرحيم



ދުނިޔެއިސް ސޮއްސާ
ދާދި،
ދިވެހިރާއްޖެ.

ދުނިޔެއިސް ސޮއްސާ ތަނުގެ ތަނުވަ

1. ތަކެތިވަރު ތަނުގެ

1.1. ގަނޑުއަކުން ތަކެތި 1 ގެ ދަށުގައި 3 ގެ ކޮށްގަނޑުގައި 1 ތަކެތި 2 ގައިގ ތަނުގެ ތަނުގެ ތަކެތި ތަކެތިވަރު ތަނުގެ ތަކެތި ތަކެތި ތަކެތި

1.2 ދ ސްޕްލޭ 2 ގެ ތަކެތި ތައްޔާރުކުރުމުގެ ތަކެއްޗާ ބެހޭގޮތުން:

ކުއްލި 4 ން ފެށިގެ 6 ގެ ތަކެތި ބަލަހައްޓާ 3 ތަނަށް 4 ގަޑިއާ ތަސްފިލާ ތައްޔާރުކުރާ ތަނުގައި ތަކެތި ތައްޔާރުކުރާ ތަނުގައި ހުންނަންވާ ގޮތް ދައްކާ ފަދަ

- ފެތުރުން ކުރިއަށް ގެންދާ ހިންގާ ފަރާތް ދައްކަންޏާ.

ސުވާލާ/ ގޮތްތައް: ކުރިއަށް ގެންދާ ތަކެއް ލިޔުއްވާ ކަށަވަރު ގޮތް ދައްކަންޏާ. ތަންކޮޅު ކުރިއަށް ގެންދާ ގޮތް ބަލާ ބަލާ ސުވާލު ހުށަހަޅާ. ސުވާލާ ދެމެދު ހުށަހަޅާ ކަންކަމުގައި ކުރިއަށް ގެންދާ 2 ތަންކޮޅު ލިޔެދާ. ތަނަވަސް ސުވާލާ ތިރީގައި ކުރިއަށް ގެންދާ ގޮތް ދައްކަންޏާ.

ޖަވާބު: ތަނަވަސް ތިރީގައި ބަލާ ގޮތަށް ދެ ކަންކަމުގައި ކުރިއަށް ގެންދާ ގޮތް ދައްކަންޏާ.

ޕްރޮގްރާމް/ތަންކޮޅު: ތިރީގައި ބަލާ ގޮތަށް ދެ ކަންކަމުގައި ކުރިއަށް ގެންދާ ގޮތް ދައްކަންޏާ.

ތަކެއް: ތަނަވަސް ތިރީގައި ބަލާ ގޮތަށް ދެ ކަންކަމުގައި ކުރިއަށް ގެންދާ ގޮތް ދައްކަންޏާ.

ތަ: ފެތުރުމުގައި ކުރިއަށް ގެންދާ ގޮތަށް ދެ ކަންކަމުގައި 7 ދުވަސް ކުރިން ދާނެ. ތަ ފެތުރުން ކުރިއަށް ގެންދާ ގޮތް ދައްކަންޏާ.

2. ފަރާތްތަކުގެ ބެހެއްޓުމުގެ ތަކެތި

ފަރާތްތަކުގެ ބެހެއްޓުމުގެ ތަކެތި ކުރިން 8 ގަޑު 9 ދުވަސް ކުރިން ތަކެތި ބަލާ ފަރާތްތަކުގެ ބެހެއްޓުމުގެ ތަކެތި ދައްކަންޏާ.

2.1 ފަރާތްތަކުގެ ބެހެއްޓުމުގެ ތަކެތި ލިޔުއްވާ:

2.1.1 ތަކެއް ކުރި ލިޔުއްވާ: (ތަކެތި 1) ތަކެތި/ފެތުރުން ބެހެއްޓުމުގެ ތަކެތި ދައްކަންޏާ:

ފުރި ސުވާލުގެ ފަހުން ކުރިއަށް، ފެތުރުމުގައި ތަކެއް ކުރި ލިޔުއްވާ. ލިޔުއްވާ ކުރިއަށް ގެންދާ ގޮތް ދައްކަންޏާ، ތަކެތި ލިޔުއްވާ ގޮތް ދައްކަންޏާ، ދެމެދު ސުވާލުގެ ތެރެއިން، ދެމެދު ސުވާލުގެ ތެރެއިން ދައްކަންޏާ.

2.1.2 ތަކެއް ފުރި ލިޔުއްވާ: (ތަކެތި 2) ތަކެތި/ފެތުރުން ބެހެއްޓުމުގެ ތަކެތި ދައްކަންޏާ:

ފުރި ސުވާލުގެ ފަހުން ކުރިއަށް، ފެތުރުމުގައި ތަކެއް ލިޔުއްވާ. ލިޔުއްވާ ފުރިގޮތް ދައްކަންޏާ ކަށަވަރު ދައްކަންޏާ. ލިޔުއްވާ ގޮތް ދައްކަންޏާ، ތަކެތި ލިޔުއްވާ ގޮތް ދައްކަންޏާ، ދެމެދު ސުވާލުގެ ތެރެއިން ދެމެދު ސުވާލުގެ ތެރެއިން (ތަކެތި ދައްކަންޏާ) ދެމެދު ސުވާލުގެ ތެރެއިން ދައްކަންޏާ.

2.1.3 ތަކެއް ފުރި ލިޔުއްވާ (ތަކެތި 3) ދެމެދު ގޮތަށް ތަކެތި ފަރާތްތަކުގެ ބެހެއްޓުމުގެ ތަކެތި ދައްކަންޏާ: ފުރި ސުވާލުގެ ފަހުން ކުރިއަށް، ފެތުރުމުގައި ތަކެއް ފުރި ލިޔުއްވާ. ލިޔުއްވާ ފުރިގޮތް ދައްކަންޏާ ކަށަވަރު ދައްކަންޏާ. ލިޔުއްވާ ގޮތް ދައްކަންޏާ، ތަކެތި ލިޔުއްވާ ގޮތް ދައްކަންޏާ، ދެމެދު ސުވާލުގެ ތެރެއިން ދެމެދު ސުވާލުގެ ތެރެއިން (ތަކެތި ދައްކަންޏާ) ދެމެދު ސުވާލުގެ ތެރެއިން ދައްކަންޏާ.

2.2 <u>ތަކުރާރުކުރާ ތާވަލުތަކުގެ ތެރެއިން ތަކެއްޗެއް ތަފާތުވުން:</u>

ތެރެއިން ހަމައެކަނި ހަމަހަމަ ކަމަށް ބަލައިގަނެއެވެ. ތެރެއިން ތަފާތުވާ ތަކެއްޗަކާ ގުޅިގެން ތާވަލުގެ ދުވަސް ނަންބަރ/ދުވަހުގެ ތާރީޚު ބަދަލުކުރަންވާނެ ކަމަށް ބަލައިގަނެއެވެ. ތަކެއްޗާ ގުޅިގެން ހަމަހަމަ ކަމަށް ބަލައިގެންނުވާ ތަކެއްޗަކީ ތާވަލުގައި ބަދަލުކުރަންވާ ތަކެއްޗެއް ކަމަށް ބަލައިގަނެއެވެ.

2.3 <u>ތަކުރާރުކުރާ ތާވަލުތަކުގެ ހަމަނުވާ ތަކެއްޗެއް:</u>

ހަމަނުވާ ތަކެއްޗަކީ ތަކެއްޗާ ގުޅިގެން ތާވަލުގައި ދުވަސް/ދުވަހުގެ ތާރީޚު ބަދަލުކުރަންވާ ތަކެއްޗެއް ކަމަށް ބަލައިގަނެއެވެ. ތަކެއްޗަކީ ބާވަތްތަކުގެ ތެރެއިން ތަފާތުވާ ތަކެއްޗަކަށް ބަލައިގެންނުވާ ތަކެއްޗެއް ކަމަށް ބަލައިގަނެއެވެ. ތަކެއްޗާ ގުޅިގެން ތަފާތުވާ ތަކެއްޗަކަށް ބަލައިގެންނުވާ ތަކެއްޗަކީ ތާވަލުގައި ބަދަލުކުރަންވާ ތަކެއްޗެއް ކަމަށް ބަލައިގަނެ، ތާވަލުގެ ދުވަސް ނަންބަރ 3 ގައި ތަކެއްޗާ ގުޅިގެން ބަދަލުކުރަންވާ ތަކެއްޗެއް ކަމަށް ބަލައިގަނެއެވެ. ތަކެއްޗާ ގުޅިގެން ތަފާތުވާ ތަކެއްޗަކަށް ބަލައިގެންނުވާ ތަކެއްޗަކީ ތާވަލުގައި ބަދަލުކުރަންވާ ތަކެއްޗެއް ކަމަށް ބަލައިގަނެ، ތާވަލުގެ ދުވަސް ނަންބަރ 3 ގައި ތަކެއްޗާ ގުޅިގެން

ތަކެތި ތައްޔާރުކުރާ ފަރާތްތައް ފެންނަންވީ ގޮތަށް:

Star Apparel:

LOCATION :
G·Nooree Fehi 20131
Nelofaaru magu
Near Manam building / Dhi print



UMMA GARMENTS:

Naseemee Higun, Male' Maldives

T +960 7733982 M + 960 7498271

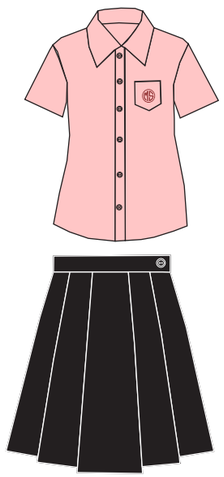


ﺔﻘﻴﺮﻔﻟ 1

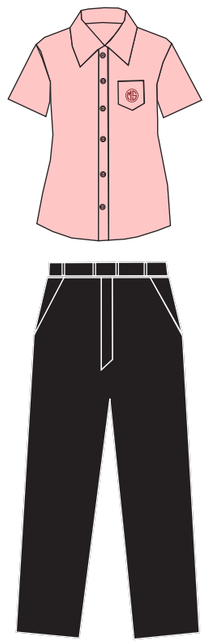
Female student official uniform sample (key stage1)

ﻩﺮﺸﻨﺸ ﻒﺮﻴﻔﻮﻨﺸﻨﻎ ﺖﻴﺸﻮﻔﻎ ﻢﺴﻴﺆﻎ ﺱﻮﺸﻴﻎ - ﻲﺠﻴﺮ-ﺗ ﺵﻭ ﺮ ﺳﻮﺼﺼﻮﺼ 1 ﻩﺮﺸ

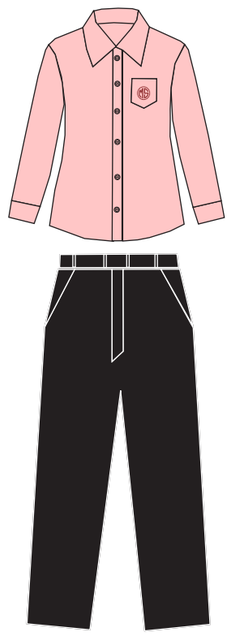
Option 1



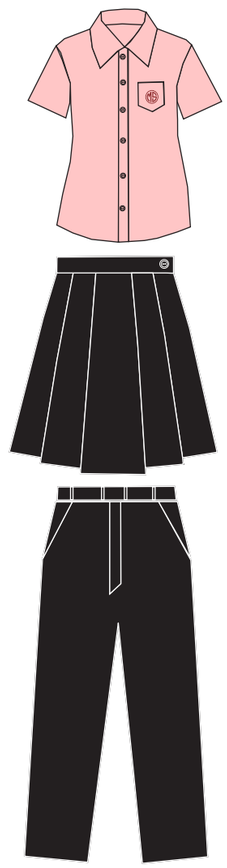
Option 2



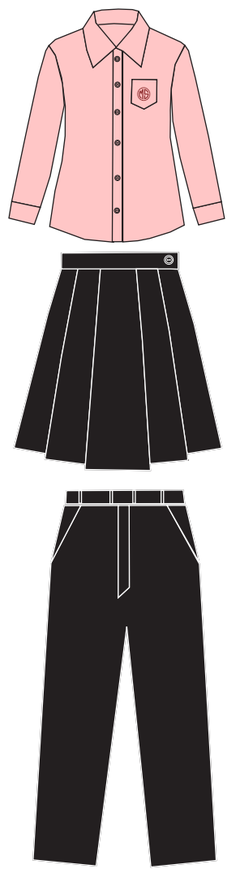
Option 3



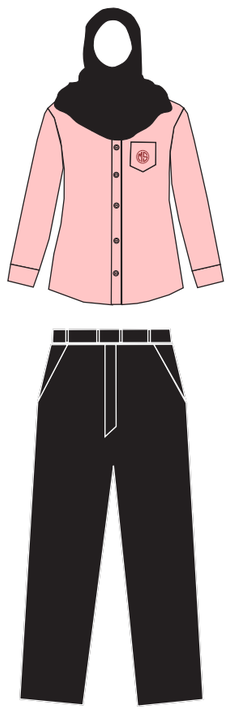
Option 4



Option 5

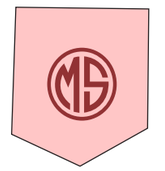


Option 6



Option 7





ﻢﺴﻴﺆﻎ ﺵﻮﺼﻎ

Uniform Badge



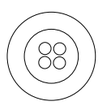
/ ﺖﻴﺮﻎ ﺵﻮﺮﺼ

Black belt



ﺖﻴﺮﻎ ﺵﻮﺼﻎ ﻩﺮﺼ ﺱﻮﺼﻎﻲﺴﻮﺸ

Black socks and boots



ﺮﻮﺼ ﺵﻎﺮﺸﻮﺴﻮﺼﺮﺴﻮﺸ ﺗﺰﻮﺸ

white translusant button

Uniform Shirt-top colour #FFCCCB ﻢﺴﻴﺆﻎ ﺖﻴﺮﺱﻮﺼﻎﻲﺴ ﺗﻮﺼ

Skirts / Trousers colour ﻢﺴﻴﺆﻎ ﺖﻴﺮﻎﻮﻎ/ﺮﻴﺼﻎﻲﺴ/ﺱﻮﺖﻴﺮﻩﺵ ﺗﻮﺼ

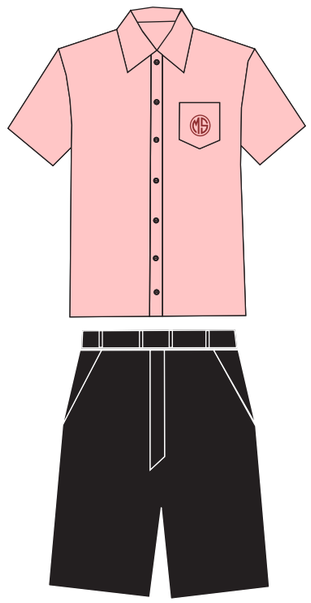
- Length of the skirt is up to 2 inches below the knee

- ﺱﻮﺗﺵﻎ ﺮﻴﺪﻴﺴﺵ ﺖﻴﺗﻮﺼﺵ ﻮﻴﺮﻩﺮﺸ 2 ﻩﺮﺸﻮﻴ

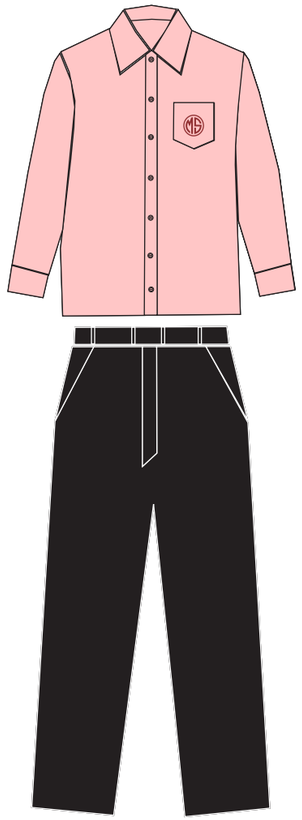
Male student official uniform sample (key stage 1)

ފުރިހަމަ ތަރިވަރުތައް ހާސިލުކުރާ ދަރިވަރުންގެ - ފުރިހަމަ-ކ ން ާ ސ ާ ދ ާ 1 ގައި

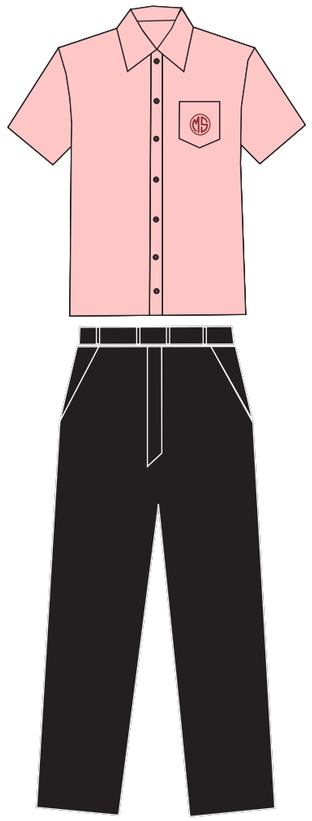
Option 1

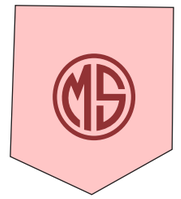


Option 2



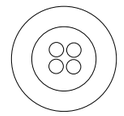
Option 3





ހުސްފުށުގެ ށޯދި

Uniform Badge



ހުދު ޅ ާ ރ ާ ސ ާ ފ ާ ސ ާ ކ ާ ގ ާ

white translusant button



Black belt / ކ ާ ޅ ާ ކ ާ ކ ާ ކ ާ



ކ ާ ކ ާ ކ ާ ކ ާ ކ ާ ކ ާ ކ ާ ކ ާ

Black socks and black boots

length of short is up to the knees /ށ ާ ކ ާ ކ ާ ކ ާ ކ ާ ކ ާ ކ ާ ކ ާ -

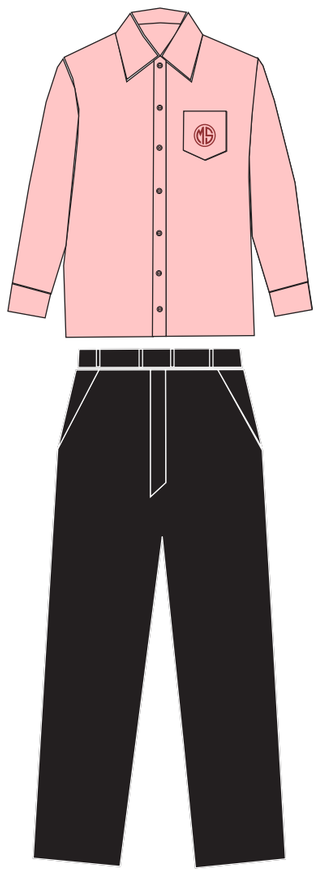
Uniform Shirt colour #FFCCCB ހ ާ ސ ާ ފ ާ ކ ާ ކ ާ ކ ާ ކ ާ ކ ާ

Short and Trousers colour ހ ާ ސ ާ ފ ާ ކ ާ ކ ާ ކ ާ ކ ާ ކ ާ/ށ ާ ކ ާ ކ ާ ކ ާ ކ ާ

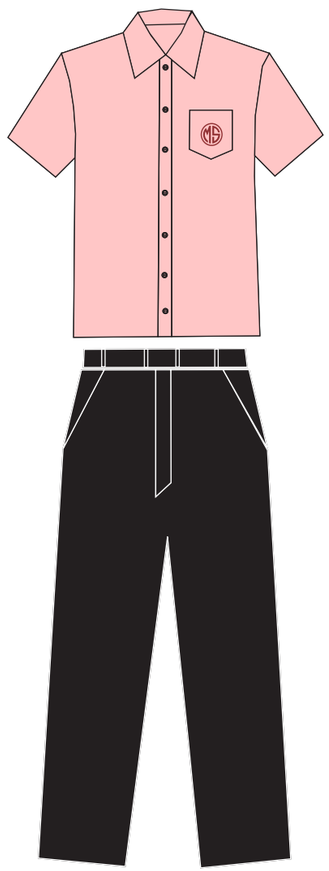
Male student official uniform sample (key stage2)

2 ވަނަ ސްޓޭޖް ދަރިވަރުންގެ ތާރީޚަށް ހުށަހަޅާ ސަރުކާރުގެ ވަނަ - ދަ ސްކޫލް

Option 1



Option 2



Uniform Shirt colour #FFCCCB ފުރިގުޅުގެ ކަށިގ ކުލަ

Trousers colour ފުރިގުޅުގެ ކަކުލުން ކުލަ

ފުރިގުޅުގެ ބެޖް
Uniform Badge



ހުދު ތަކަށްވުރެ ކުދި
white translusant button



Black belt / ކަޅު ބެލްޓް

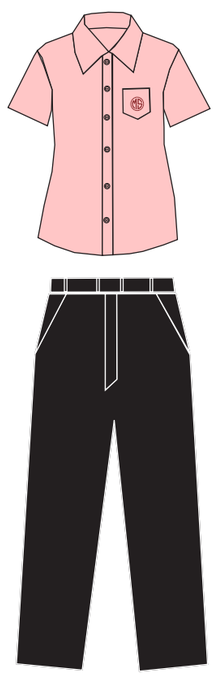


ކަޅު ބޫޓް ހަދާ ކަޅު ސޮކްސް
Black socks and black boots

Female student official uniform sample (key stage 2)

ﻫَﺴْﻨَﺲْ ﻣَﺮْﺣَﻠَﻪْﺗَﻪ ﻫْﺴِﻜُﻮْﻝ ﺳُﺴْﺒَﺮْﺡْ - ﭔ ﺴْﻮﷺ 2

Option 1



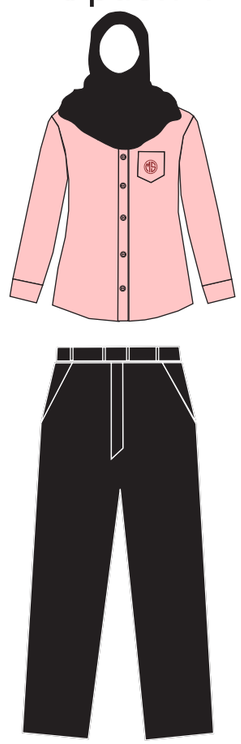
Option 2



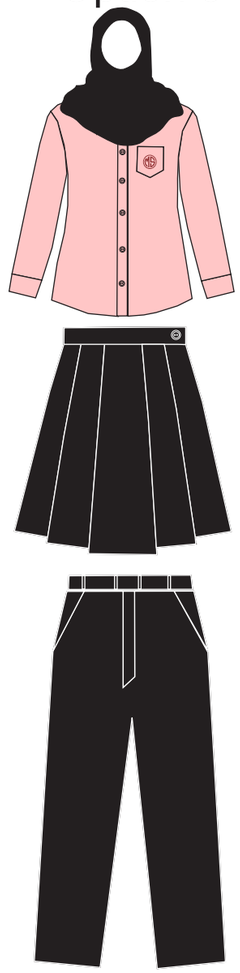
Option 3

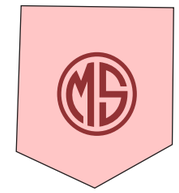


Option 4



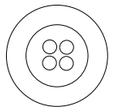
Option 5





ﻫْﺴِﻜُﻮْﻝ ﺵﷺ

Uniform Badge



ﺭُﻕْ ﻫﷺﺴْﻮﷺﺴَﺲْ ﺵْﺲْ

white translusant button



Black belt / ﺳَﺊْ ﺵﷺﻫْ



ﺳَﺊْ ﷺﻫْ ﻫَﺮِ ﺳَﺊْ ﻫِﺴْﻮﷺﺭِﺲْ

Black socks and black boots

Uniform Shirt-top colour #FFCCCB ﻫْﺴِﻜُﻮْﻝ ﺩَﺣِﺲْﺗﷺﻢْ ﺗﷺَ

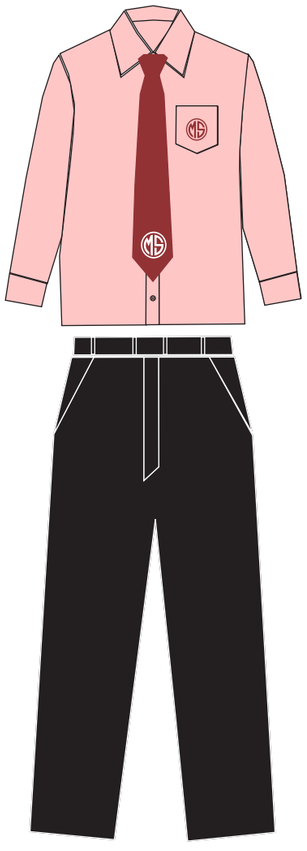
Skirts / Trousers colour ﻫْﺴِﻜُﻮْﻝ ﺳَﻨْﺪَﻭُﺉْ/ﺩَﻭْﺡْﺩْﺭَﺲْ/ﺴْﻮﺳَﺒَﺮﷺ ﺗﷺَ

- Length of the skirt is up to 2 inches below the knee - ﺴْﻮﷺﺉْ ﻫِﺮْﺩْﺣِﺲْ ﺳَﺘْﺡْﺲْ ﻫِﺒَﻪَﺲْ 2 ﻫِﺲْﻛِﻰ

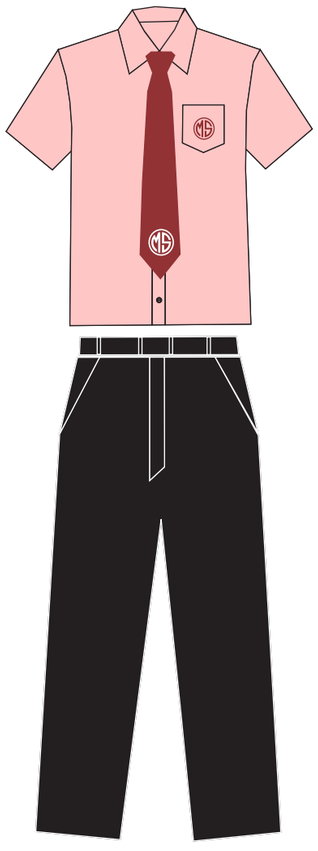
Male student official uniform sample (key stage 3 and 4)

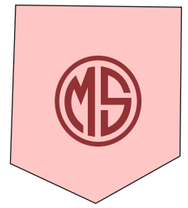
ފިޔަވަޅުގެ ދަރަޖަ 3 ދަށާ 4 - ކޮއްތުގެ ފުރިހަމަ ގަޑީގެ ސެޓް

Option 1



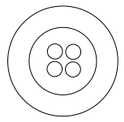
Option 2





ފުރިހަމަ ބެޖް

Uniform Badge



ހުދު ތަކަށްވުރެ ގޯސް ބަޓަން

white translusant button



Black belt / ކާޅު ބެލްޓް



ކާޅު ބޫޓާ ހަދާ ކާޅު ސޮކްސް

Black socks and black boots

Uniform Shirt colour #FFCCCB ފުރިހަމަ ކަމީސް ބާވަ

Trousers colour ފުރިހަމަ ކަލަނޑުގެ ބާވަ

Female student official uniform sample (key stage 3,4)

ތަންކުރުން ދަރިވަރުންގެ ދަށްދެނެގަތުމުގެ ދަށު ފެންވަރު 3 ގައި 4 - ފ ސްޓޭޖް

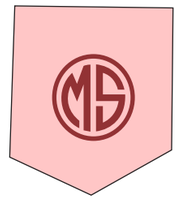
Option 1 | Option 2 | Option 3 | Option 4 | Option 5



Uniform Shirt-top colour #FFCCCB ތަކުރުގެ ކަރުސްޓޭފް ކުލަ

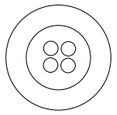
Skirts / Trousers colour ތަކުރުގެ ސްކާފ/ގަޑިގުޅުން/ސަބަތްކޮ ކުލަ

- Length of the skirt is up to 2 inches below the knee - ސްކާފުގެ ދިގުމިން ކަނޑަށް ތިރީގައި 2 އިންޗަށް



ތަކުރުގެ ބެޖް

Uniform Badge



ރަނގަޅު ފ ކަށަވަރުނަން ގޯނ

white translusant button



Black belt / ކަޅު ފޮށްޓި



ކަޅު ފޮށި ތަދި ކަޅު ބޫޓްސް

Black socks and black boots

ހަރު ހޮށްދެނުން
Tie Sample

ޕްރ ސްޓޭޖް 3 ހަދި 4 ތަކެތިގައި ދާދިވަހަށް ލާނޭ ހަރު
Key stage 3 and 4 all student's tie



ކުދިއުނިޔާ ހަދި ސްކޫލް ލީޑަރުންގެ ހަރު
Prefect and School leaders



ހެއްދެވިދާ ތަނަށްޓި (ބޮޑުކުދި)

ތަކެތި 1 (ބަޔަށް)



ތަކެތި 2 (ބަޔަށް)



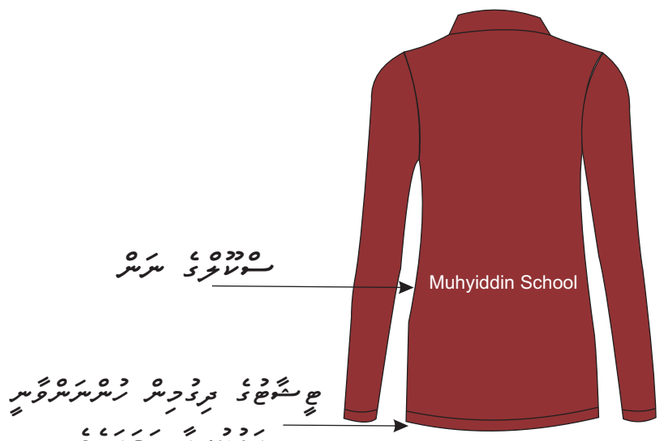
ތަކެތި 3 (ބަޔަށް)



ތަކެތި 1 (ފަހަށް)



ތަކެތި 2 (ފަހަށް)



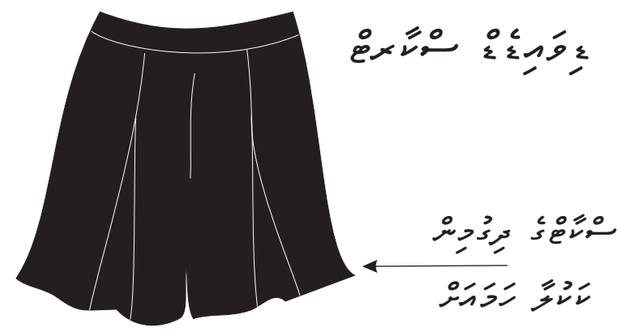
ތަކެތި 3 (ފަހަށް)



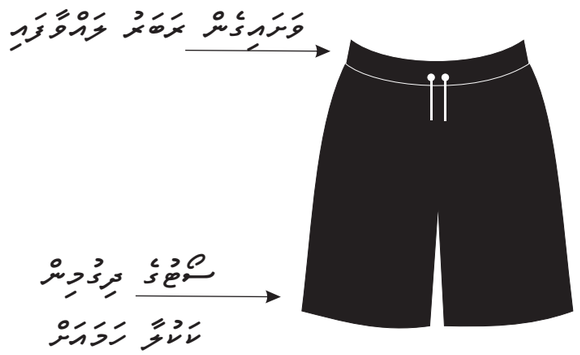
ދަށްތަކުން 9

ތާވަލުގައި ދެއްކެވިފަދަ - ކުދިންގެ، ފުރިހަމަ ތަނަވަސް ތަކެއް 1 (ކައްކާފައި ހުންނަ، ތެލުގައި ތާއްދާފައި)

ތަނަވަސް ކަމުގެ ތަކެއް 1



ފިނިކަމުގެ ތަކެއް 1



ތަނަވަސް ކަމުގެ ތަކެއް 2



ތާވަލުގައި ދެއްކެވިފަދަ - ކުދިންގެ، ފުރިހަމަ ތަނަވަސް ތަކެއް 2، 3 ގަދަ 4)ކައްކާފައި ހުންނަ، ތެލުގައި ތާއްދާފައި(

ތަނަވަސް ކަމުގެ ތަކެއް 1



ފިނިކަމުގެ ތަކެއް 2

